Виховна р

Зміцнити демократичну правову держав
народ, готові самовіддано захищати й розб
людську гідність, національну самосвідомість,
свободи та вміють відстояти їх, сприяючи гром
та дотримуючись законів.

Головною метою виховної роботи

- ✓ створення комфортного та безпечно
свідомого громадянина–патріота України;
- ✓ успадкування духовних надбань наш
- ✓ досягнення високої культури взаєми
- ✓ виховання активного представн
відповідального та чесного, здатного до свідом
своєї діяльності на користь іншим людям і сусп
незалежність та територіальну цілісність

Заклад освіти – це складна соціаль
замовлення суспільства – формувати інтелекту
творити в умовах, що постійно видозмінюютьс
культурного розвитку країни.

План виховної роботи у коледжі носить к
життєдіяльності здобувачів освіти, є складовою

Успішним може бути той заклад, в як
систему роботи, що опирається на сучасні запит

Напрями вих

- ✓ **Організаційна робота зі здобувача**
- ✓ **Адаптація здобувачів освіти нового**
- ✓ **Робота зі студентами в гуртожитк**
- ✓ **Профорієнтаційна робота;**
- ✓ **Волонтерська робота;**
- ✓ **Робота з протидії булінгу (цькуван**

в закладі освіти.

- ✓ **Забезпечення умов для самореаліз**

здібностей, суспільних та власних інтересів.

Ці напрями тісно взаємопов'язані, доповн
систему виховання. Така система знаходить від
коледжі.

ДЕНЬ
СТУДЕНТ
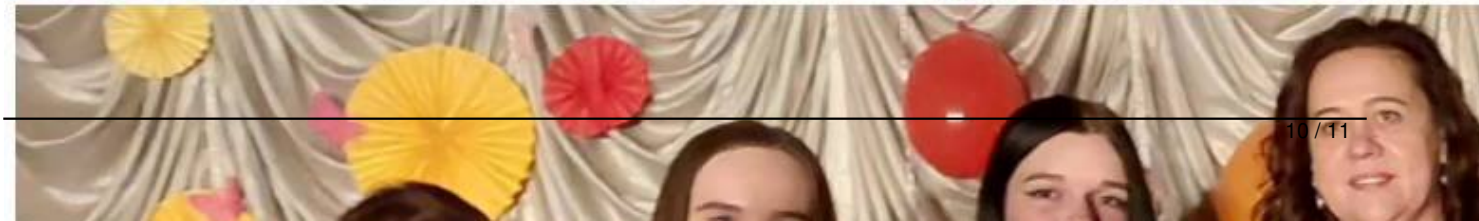
ДЕНЬ
СТУДЕНТА
Залікова
книжка